

## Détails de la fleur

**Anthère** : partie de l'étamine contenant les grains de pollen.

**Étamine** : structure produisant le pollen dans une fleur (organe mâle).

**Exsert** : se dit de l'anthère ou du stigmate quand il est à l'extérieur de la fleur.

**Filet** : partie de l'étamine qui porte l'anthère.

**Ovaire** : partie de la fleur qui contient les ovules et qui en grossissant donnera le fruit.

**Pédicelle** : petit axe portant la fleur.

**Péricarpe** : enveloppe externe de la fleur comprenant les sépales et les pétales.

**Pistil** : organe reproducteur femelle dans une fleur.

**Segments externes** : sépales.

**Segments internes** : pétales.

**Segments libres** : non soudés entre eux.

**Sessile** : se dit d'une fleur sans pédicelle.

**Stigmate** : extrémité du pistil où germe le pollen.

**Style** : partie du pistil qui porte le stigmate.

**Tépales ou segments** : pétales et sépales.

**Tube** : se dit de la portion soudée des tépales.

## Flower details

**Anther** : the pollen-forming part of the stamen.

**Exserted** : projecting beyond or sticking out the flower (anther or stigma).

**Filament** : the stalk of a stamen which bears the anther.

**Free segments** : not fused.

**Inner tepals** : petals.

**Outer tepals** : sepals.

**Ovary** : the ovule-bearing organ of a flower.

**Pedicel** : the stalk of an individual flower.

**Perianth** : collective term for the floral envelopes including sepals and petals.

**Pistil** : the female reproductive organ of a flower.

**Sessile** : without a stalk (flower, leaf).

**Stamen** : the pollen producing structure in a flower (male organ).

**Stigma** : portion of the pistil where the pollen germinates.

**Style** : stalk which supports the stigma.

**Tepals or segments** : sepals and petals.

**Tube** : fused portion of the segments.

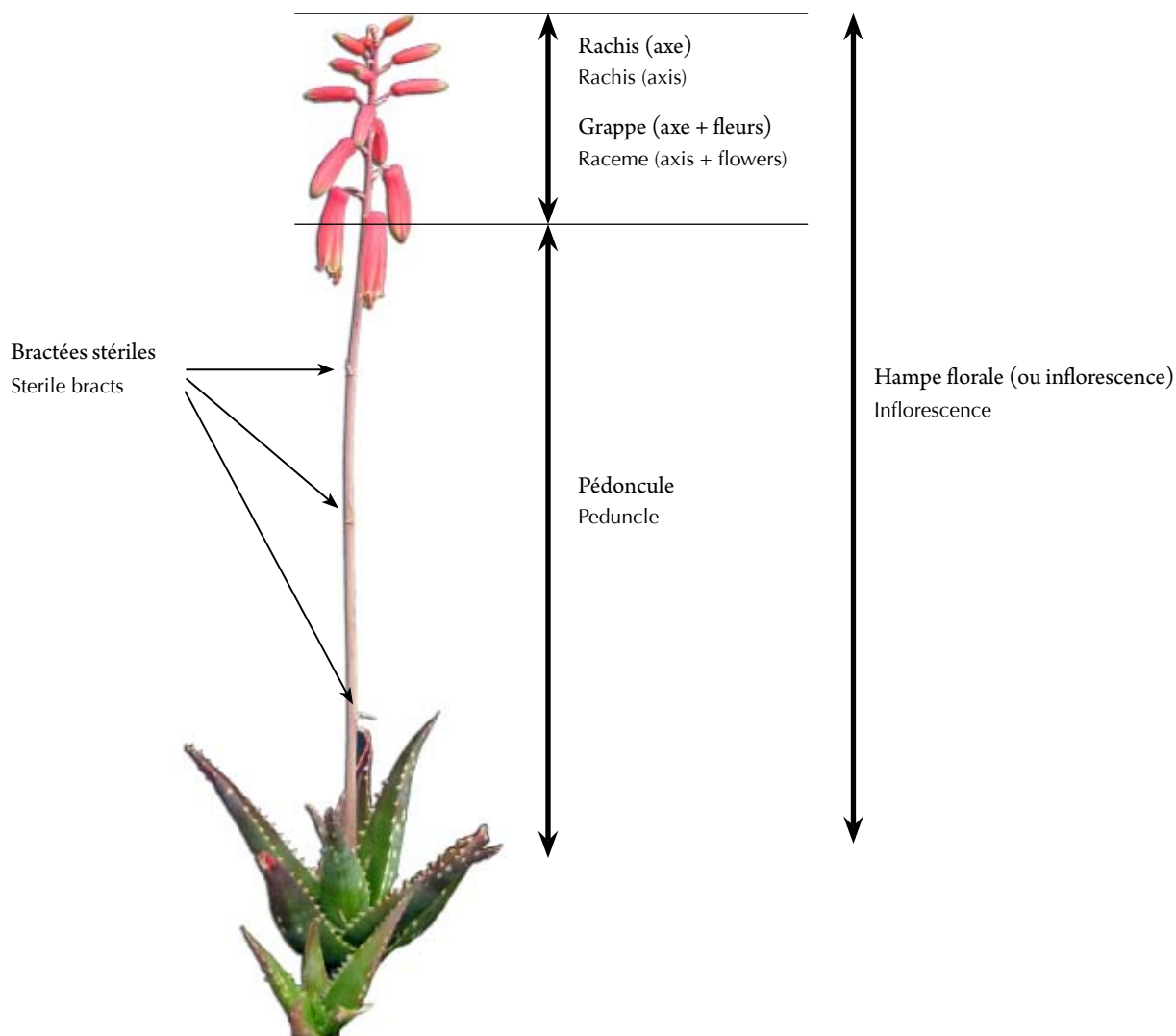



Segments externes (sépalés) soudés sur la moitié de leur longueur.  
Outer tepals fused half of their length.

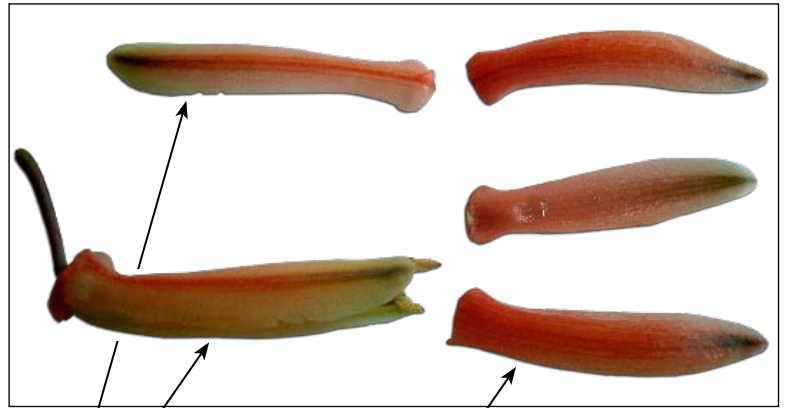

Segments externes libres (on a pu les enlever sans les déchirer).  
Outer tepals free (not fused).

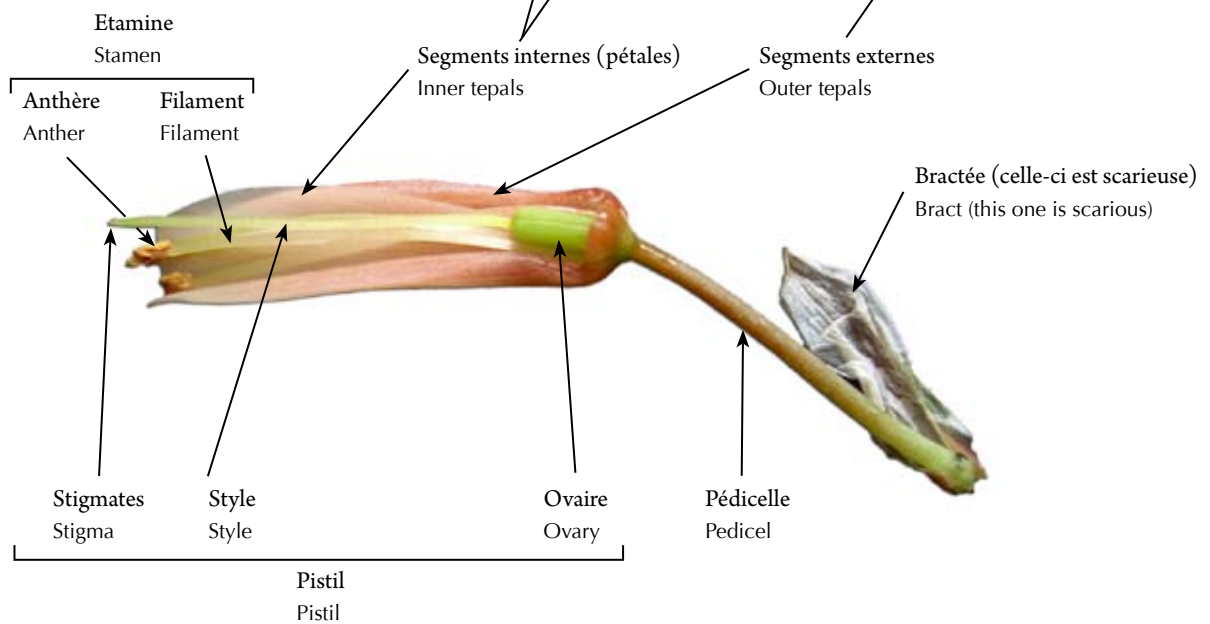

## Termes généraux utilisés

- Baie** : fruit charnu qui ne s'ouvre pas à maturité.
- Bulbille** : jeune pousse se développant à l'aisselle d'une bractée.
- Campanulé** : se dit d'une fleur ouverte en forme de cloche.
- Capsule** : fruit qui une fois sec s'ouvre et libère les graines.
- Deltoïde** : en forme de triangle équilatéral.
- Mucroné** : terminé de façon abrupte par une petite pointe courte.
- Papille** : petite protubérance en forme de tétine.
- Pubérent** : pubescent à poils très courts.
- Pubescent** : à poils mous de taille moyenne.
- Scarieux** : se dit d'une bractée quand elle est mince, blanchâtre et translucide.
- Stipité** : porté par un axe.
- Sub** : préfixe signifiant « presque, à peu près » ; ex : sub-capité.
- Trigone** : à section transversale triangulaire.

## General words used here

- Berry** : a non dehiscent fruit.
- Bulbil** : small bulb producing a new plant that develops in bract axil.
- Campanulate** : bell-shaped.
- Capsule** : a dry, dehiscent fruit.
- Deltoid** : shaped like an equilateral triangle.
- Mucronate** : terminated abruptly by a short and sharp point.
- Papilla** : a soft nipple-shaped protuberance.
- Puberulent** : minutely pubescent.
- Pubescent** : covered with hairs.
- Scarious** : for a bract which is thin, whitish, membranaceous.
- Stipitate** : born on a supporting stalk.
- Sub** : prefix meaning « almost, nearly » ; for instance : sub-capitate.
- Trigonous** : three-angled.